

# HOSPITAL REGIONAL MOQUEGUA

Unidad de Epidemiología y Salud Ambiental



## SALA SEMANAL DE INFECCIONES RESPIRATORIAS AGUDAS

Semana Epidemiológica N° 30-2025  
Del 20 de Julio al 26 de Julio del 2025



# BOLETÍN del DÍA

## DESCENSO DE TEMPERATURA NOCTURNA EN LA SIERRA SUR

AVISO N° 257 - 2025

El domingo 27 de julio se prevén temperaturas mínimas cercanas a los 0 °C en localidades ubicadas por encima de los 2500 m s. n. m., alrededor de -3 °C en zonas sobre los 3200 m s. n. m., y valores próximos a los -14 °C en áreas situadas por encima de los 4000 m s. n. m. en la sierra sur.

### PROVINCIAS Y DISTRITOS DE POSIBLE AFECTACIÓN:

INICIO: Domingo, 27 de Julio de 2025 a las 00:00 horas  
FIN: Domingo, 27 de Julio de 2025 a las 23:59 horas  
DURACIÓN: 23 horas.

GENERAL SANCHEZ CERRO: Ichuña, Ubinas, Yunga, Lloque, Chojata, Matalaque, Omate, Quinistaquillas, Coalaque, Puquina, La Capilla.

MARISCAL NIETO: Carumas, San Cristobal, Cuchumbaya, Torata, Samegua, Moquegua.

### NIVEL DE PELIGRO

AMARILLO PARA LA REGIÓN DE MOQUEGUA

### NIVELES DE PELIGRO

- NIVEL BLANCO: Sin fenómenos meteorológicos peligrosos. (No es necesario tomar precauciones).
- NIVEL AMARILLO: Pueden ocurrir fenómenos meteorológicos peligrosos que sin embargo son normales en esta región.
- NIVEL NARANJA: Se predicen fenómenos meteorológicos peligrosos.
- NIVEL ROJO: Se predicen fenómenos meteorológicos de gran magnitud.

DOM. 27 DE JULIO

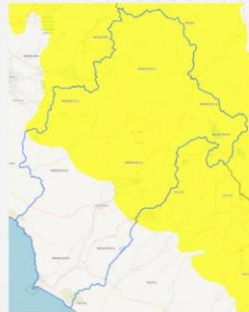

COER MOQUEGUA MÓDULO DE MONITOREO Y ANÁLISIS



GERENCIA REGIONAL DE GESTIÓN DEL RIESGO DE DESASTRES



# BOLETÍN del DÍA

## PRONÓSTICO METEOROLÓGICO

**CARUMAS**  
CIELO CON NUBES DISPERSAS DURANTE EL DÍA.  
MÁX. 22°C  
MIN. 6°C

**ICHUÑA**  
CIELO DESPEJADO DURANTE EL DÍA; HELADAS.  
MÁX. 18°C  
MIN. -2°C

**ILO**  
CIELO CUBIERTO VARIANDO A CIELO NUBLADO DURANTE EL DÍA.  
MÁX. 19°C  
MIN. 16°C

**MOQUEGUA**  
CIELO CON NUBES DISPERSAS DURANTE EL DÍA; INCREMENTO DE TEMPERATURA DIURNA.  
MÁX. 28°C  
MIN. 11°C



2025  
**28**  
JULIO

COER MOQUEGUA MÓDULO DE MONITOREO Y ANÁLISIS



GERENCIA REGIONAL DE GESTIÓN DEL RIESGO DE DESASTRES



UESA



**REPORTE DE IRAS SE 30  
DEL 20/07/2025 AL 26/07/2025**



**CASOS DE IRA**

- Menores de 5 años: 37
- Adulto Mayor: 06
- **TOTAL :**



**CASOS DE NEUMONÍA**

- Menores de 5 años: 01
- Adulto Mayor: 03
- **TOTAL: 04**



**HOSPITALIZADO**

- Durante la SE 29 se registraron 01 hospitalizaciones por neumonía en adulto mayor.

**FALLECIDO**

- Durante la SE 29, se registraron 00 defunciones por neumonía.

**UESA**



## CASO CONFIRMADO DE TOS FERINA

### ANTECEDENTES:

No se presentaron anteriormente casos.

### SITUACIÓN ACTUAL:

**CASOS:** 01

**FIS:** 19 DE JUNIO 2025

**EDAD:** menor de un mes

**SEXO:** Masculino

**SIGNOS Y SINTOMAS:** Tos persistente, vómitos y apnea.

**HOSPITALIZADO:** 22/06/2025

**TOMA DE MUESTRA:** 03/07/2025

**ENVIÓ A LABORATORIO REGIONAL:** 04/07/2025

**ENVIÓ A INS:** 7/7/2025 (HUELGA MINERA)

**RESULTADOS:** 18/07/2025 REACTIVO

### ACTIVIDADES REALIZADAS:

- Intervención de campo búsqueda activa y bloqueo a cargo del I Nivel de atención.

**ALTA :** 08/07/2025

**CONDICIÓN DE ALTA:** Hemodinámicamente estable - Alta medica con tratamiento MEJORADO



# ATENCIÓNES EN TODAS LAS EDADES POR INFECCIÓN RESPIRATORIA AGUDA (IRA) EN EL HOSPITAL REGIONAL MOQUEGUA POR SEMANA EPIDEMIOLÓGICA, 2025

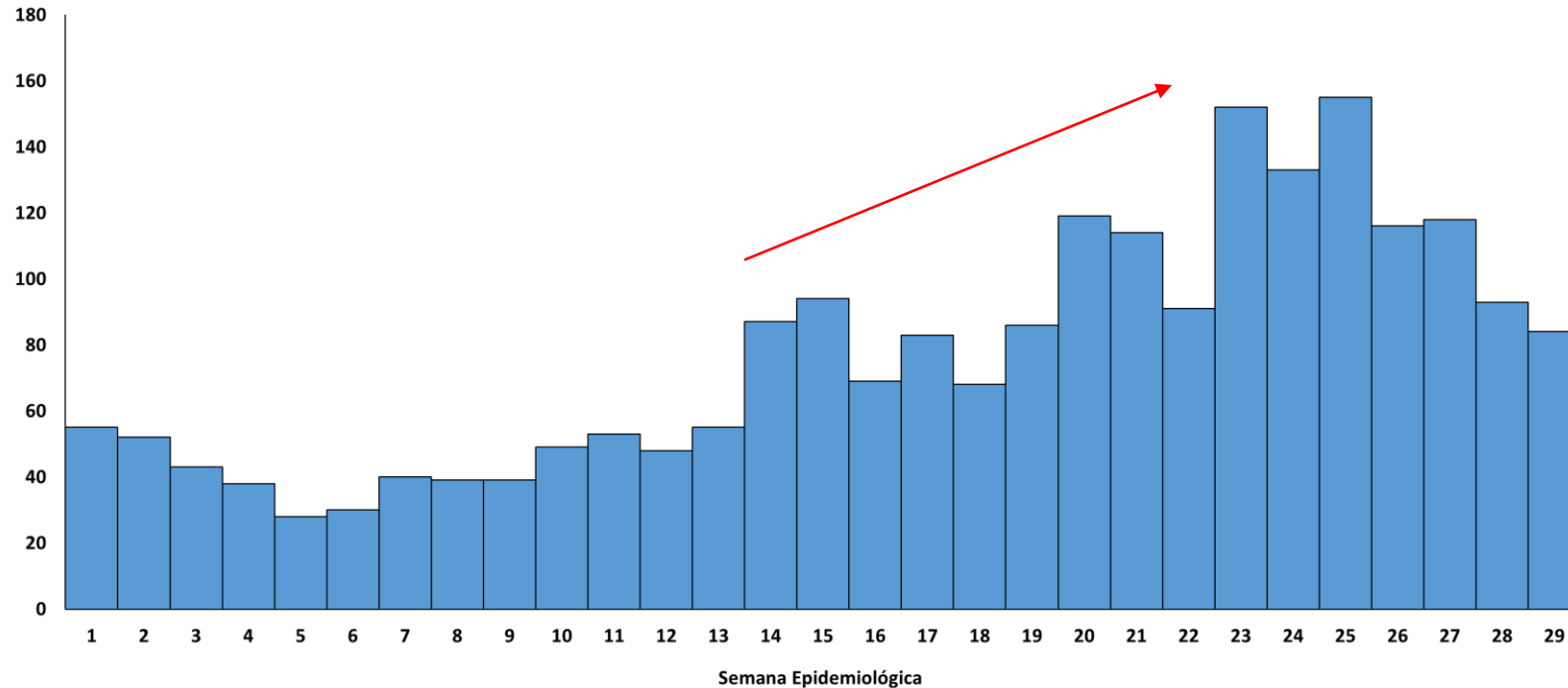

Se observó un incremento de atenciones por infección respiratoria aguda en la SE 14, SE 15, SE 20, SE 21, SE 23 y SE 25 del presente año.

Para la SE 30 se observa 84 atenciones por Infecciones Respiratorias Agudas (IRAs), en los servicios de Emergencia, Consultorios Externos y Hospitalización (Neonatología, Cirugía, Medicina y Pediatría).

Fuente: Área de Vigilancia Epidemiológica - HRM  
Elaboración: UESA-HRM



# ATENCIONES POR INFECCIÓN RESPIRATORIA AGUDA (IRA) EN EL HOSPITAL REGIONAL MOQUEGUA, 2025

Distribución de casos por etapa de vida en el Hospital Regional Moquegua, SE 01 a SE 30 - 2025

DISTRIBUCIÓN DE CASOS POR ETAPA DE VIDA EN EL HOSPITAL REGIONAL MOQUEGUA, SE 01 A SE 30 - 2025

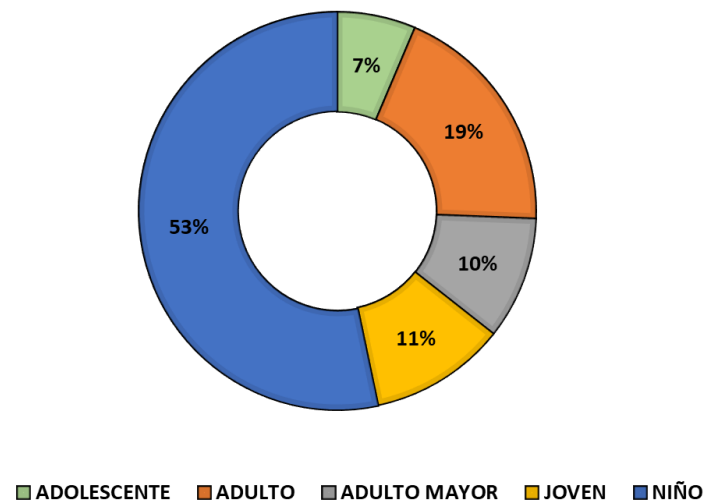

Fuente: Área de Vigilancia Epidemiológica - HRM  
Elaboración: UESA-HRM

Casos de IRA en etapas de vida vulnerables (niño y adulto mayor) atendidos en el Hospital Regional Moquegua según área de residencia, SE 01 a SE 30 - 2025

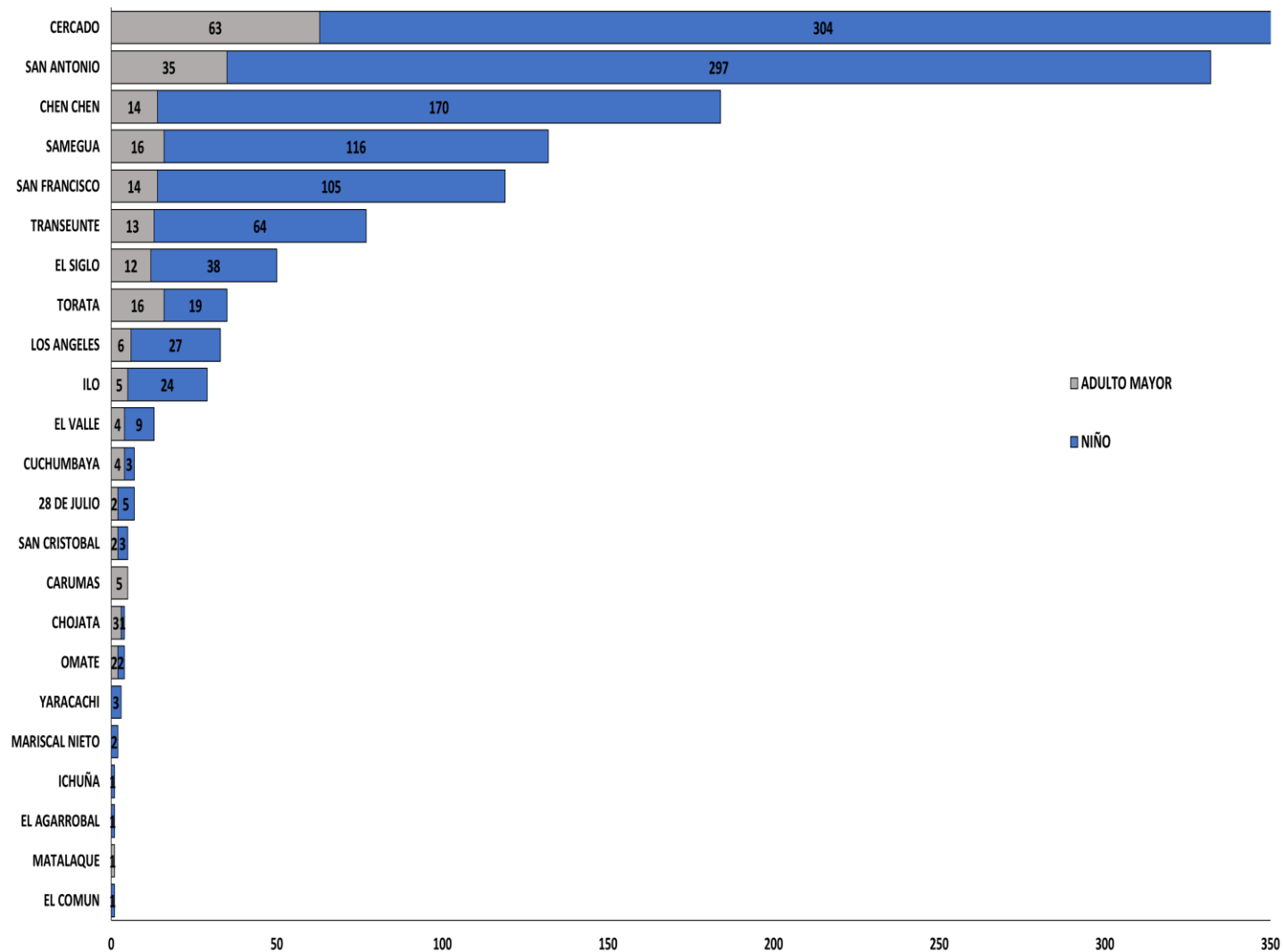

Fuente: Área de Vigilancia Epidemiológica - HRM  
Elaboración: UESA-HRM



# ATENCIONES POR INFECCIÓN RESPIRATORIA AGUDA (IRA) EN NIÑO Y ADULTO MAYOR EN EL HOSPITAL REGIONAL MOQUEGUA, 2025

Casos de Infecciones Respiratorias Agudas de las etapas Niño y Adulto mayor atendidos en el Hospital Regional Moquegua, SE 01 a SE 30 - 2025

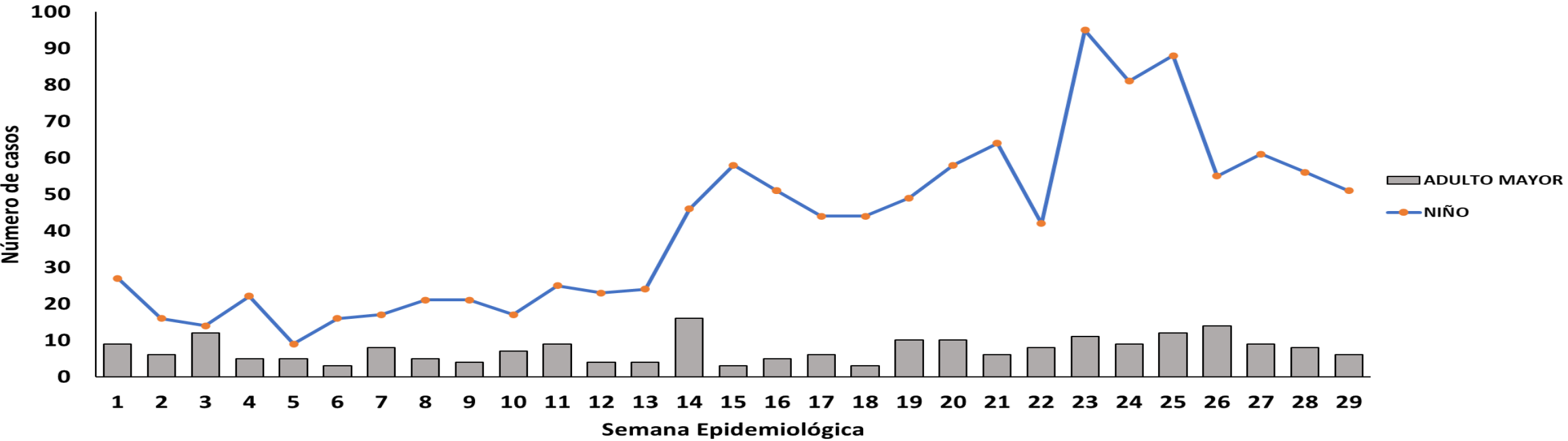

Fuente: Área de Vigilancia Epidemiológica - HRM  
Elaboración: UESA-HRM



# ATENCIONES POR INFECCIÓN RESPIRATORIA AGUDA EN NIÑO Y ADULTO MAYOR EN EL HOSPITAL REGIONAL MOQUEGUA, 2025

Casos de Infecciones Respiratorias Agudas de la etapa Niño atendidos en el Hospital Regional Moquegua, SE 01 a SE 30 - 2025

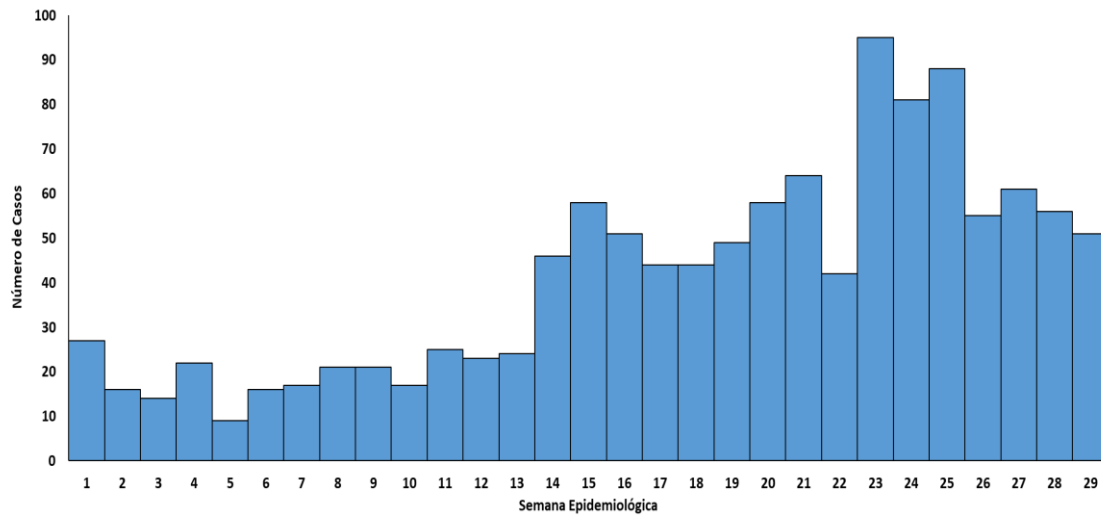

Fuente: Área de Vigilancia Epidemiológica - HRM  
Elaboración: UESA-HRM

Casos de Infecciones Respiratorias Agudas de la etapa Adulto Mayor atendidos en el Hospital Regional Moquegua, SE 01 a SE 30 - 2025

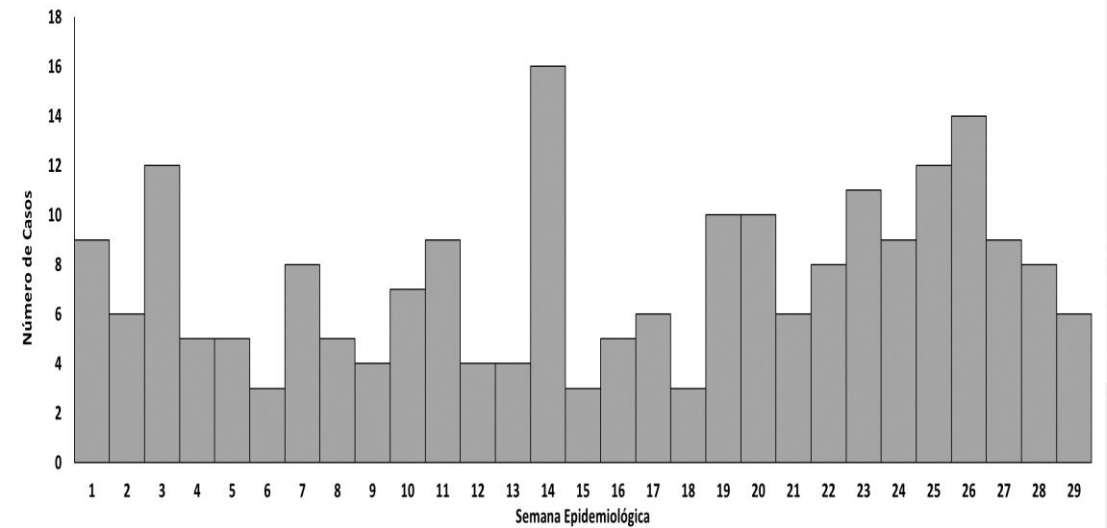

Fuente: Área de Vigilancia Epidemiológica - HRM  
Elaboración: UESA-HRM



## ATENCIONES EN TODAS LAS EDADES POR NEUMONÍA EN EL HOSPITAL REGIONAL MOQUEGUA POR SEMANA EPIDEMIOLÓGICA, 2025

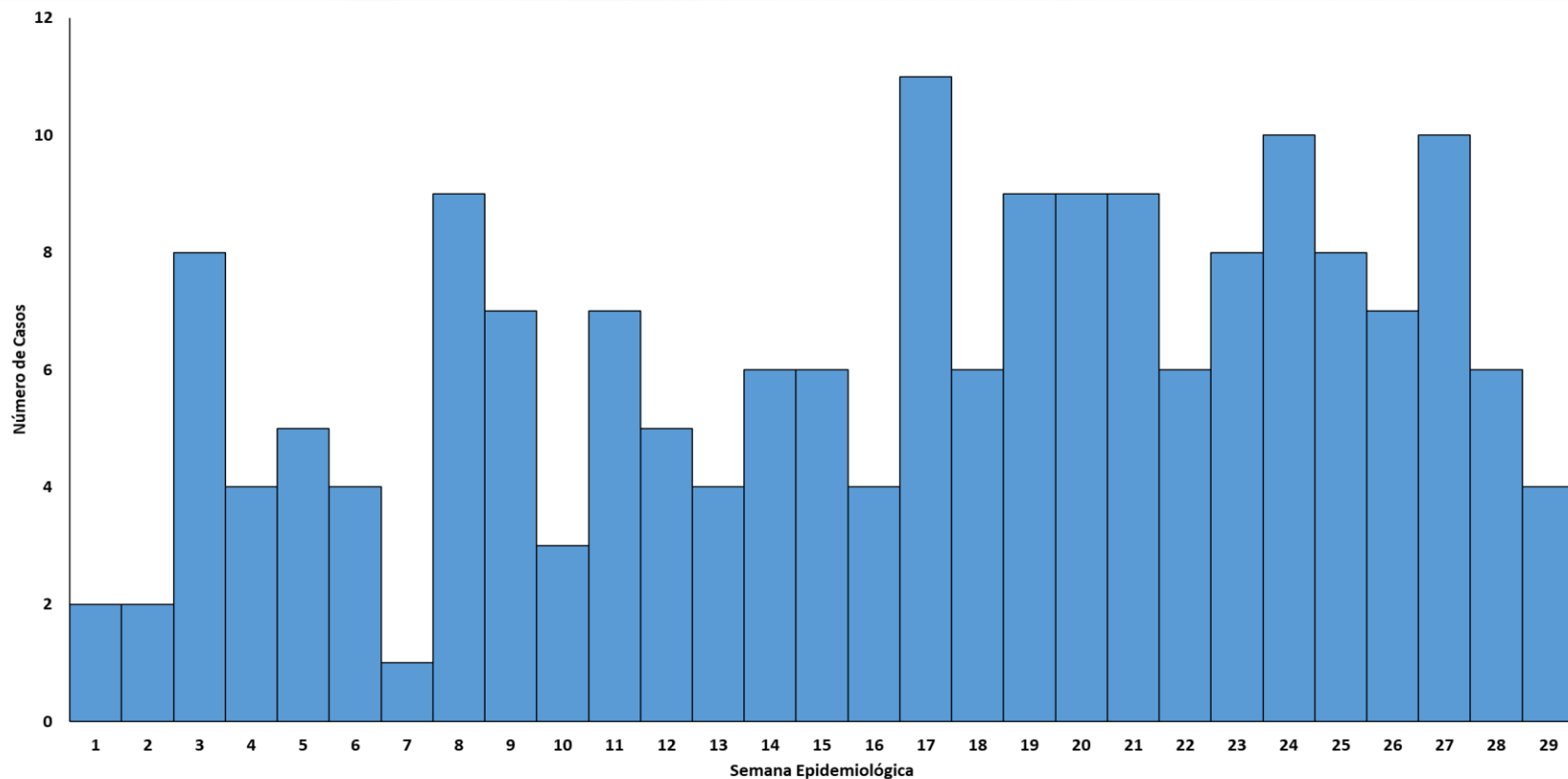

Se observó un incremento de atenciones por neumonía en la SE 03, SE 08, SE 17, SE 24 y SE 27 del presente año.

Para la SE 30 se ha registrado 04 atenciones por neumonía, en los servicios de Emergencia, Consultorios Externos y Hospitalización (Neonatología, Cirugía, Medicina y Pediatría).

Fuente: Área de Vigilancia Epidemiológica - HRM  
Elaboración: UESA-HRM



# ATENCIONES POR NEUMONÍA EN EL HOSPITAL REGIONAL MOQUEGUA, 2025

Distribución de casos por etapa de vida en el Hospital Regional Moquegua, SE 01 a SE 30 - 2025

Distribución de casos por etapa de vida en el Hospital Regional Moquegua, SE 01 a SE 29 - 2025

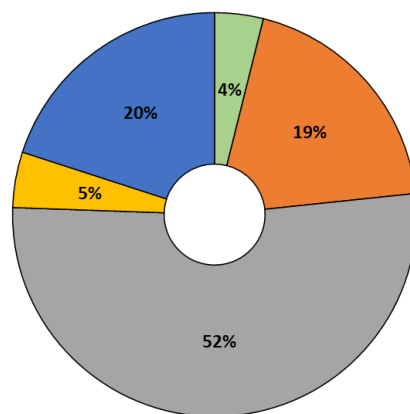

■ ADOLESCENTE ■ ADULTO ■ ADULTO MAYOR ■ JOVEN ■ NIÑO

Fuente: Área de Vigilancia Epidemiológica - HRM  
Elaboración: UESA-HRM

Casos de Neumonía en grupos vulnerables (niño y adulto mayor) atendidos en el Hospital Regional Moquegua según residencia, SE 01 a SE 30 - 2025

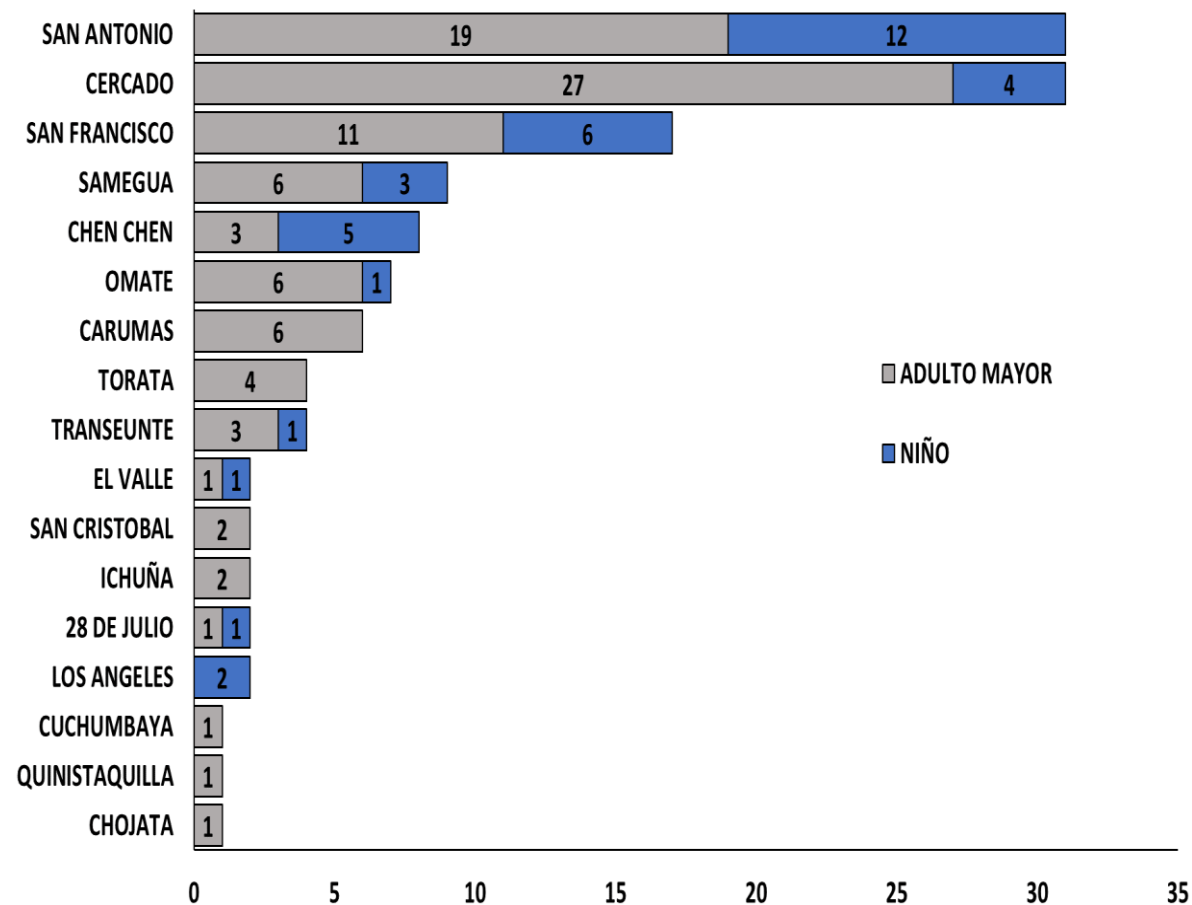

Fuente: Área de Vigilancia Epidemiológica - HRM  
Elaboración: UESA-HRM



# ATENCIONES POR NEUMONÍA EN NIÑO Y ADULTO MAYOR EN EL HOSPITAL REGIONAL MOQUEGUA, 2025

## Casos de Neumonía de la etapa Niño atendidos en el Hospital Regional Moquegua, SE 01 a SE 30 - 2025

Casos de neumonía en niños atendidos en el Hospital Regional Moquegua, 2025

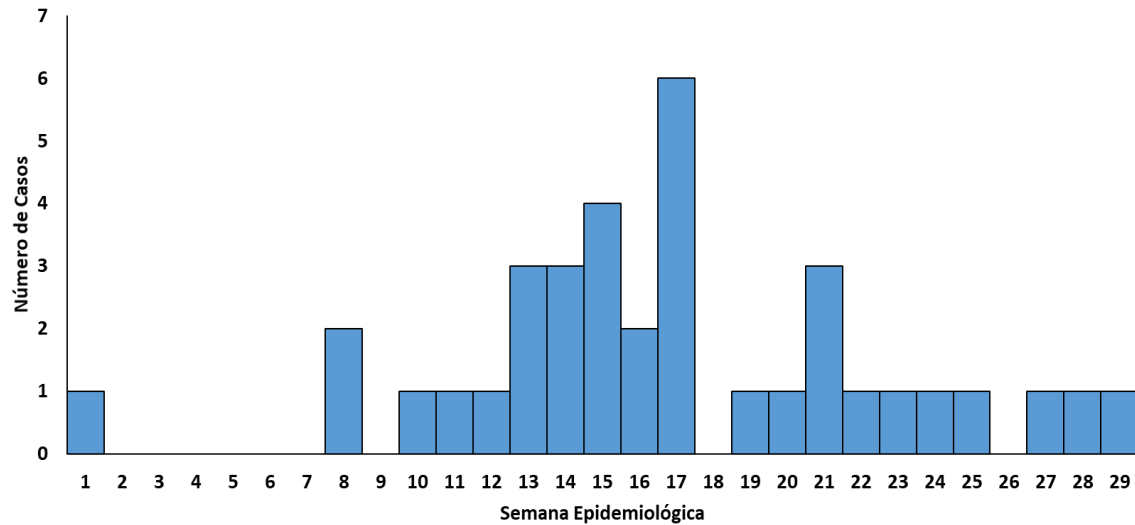

Fuente: Área de Vigilancia Epidemiológica - HRM

Elaboración: UESA-HRM

## Casos de Neumonía de la etapa Adulto Mayor atendidos en el Hospital Regional Moquegua, SE 01 a SE 30 - 2025

Casos de neumonía en adulto mayor atendidos en el Hospital Regional Moquegua, 2025

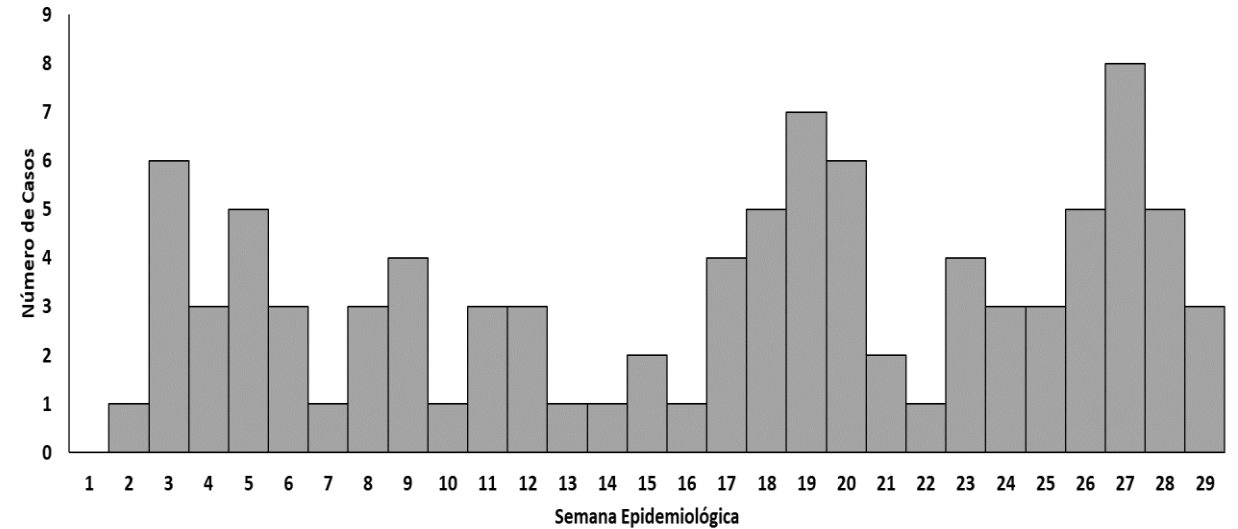

Fuente: Área de Vigilancia Epidemiológica - HRM

Elaboración: UESA-HRM



# DEFUNCIONES POR NEUMONÍA SEGÚN GRUPO ETARIO EN EL HOSPITAL REGIONAL MOQUEGUA, 2025

Casos de Defunciones por Neumonía según grupos etarios en el Hospital Regional Moquegua, SE 01 a SE 30 - 2025

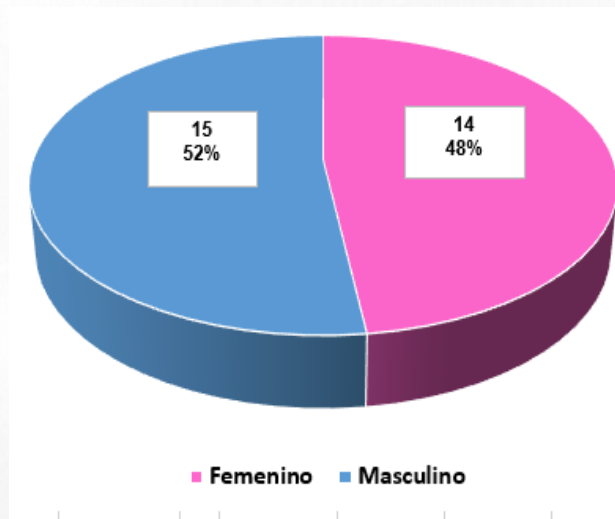
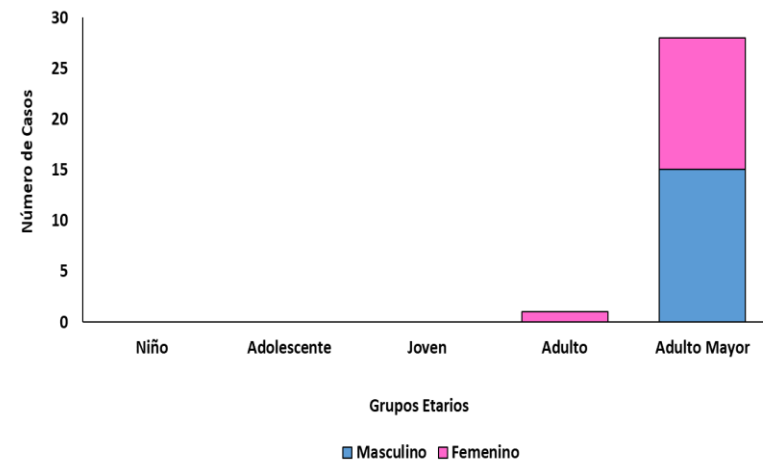
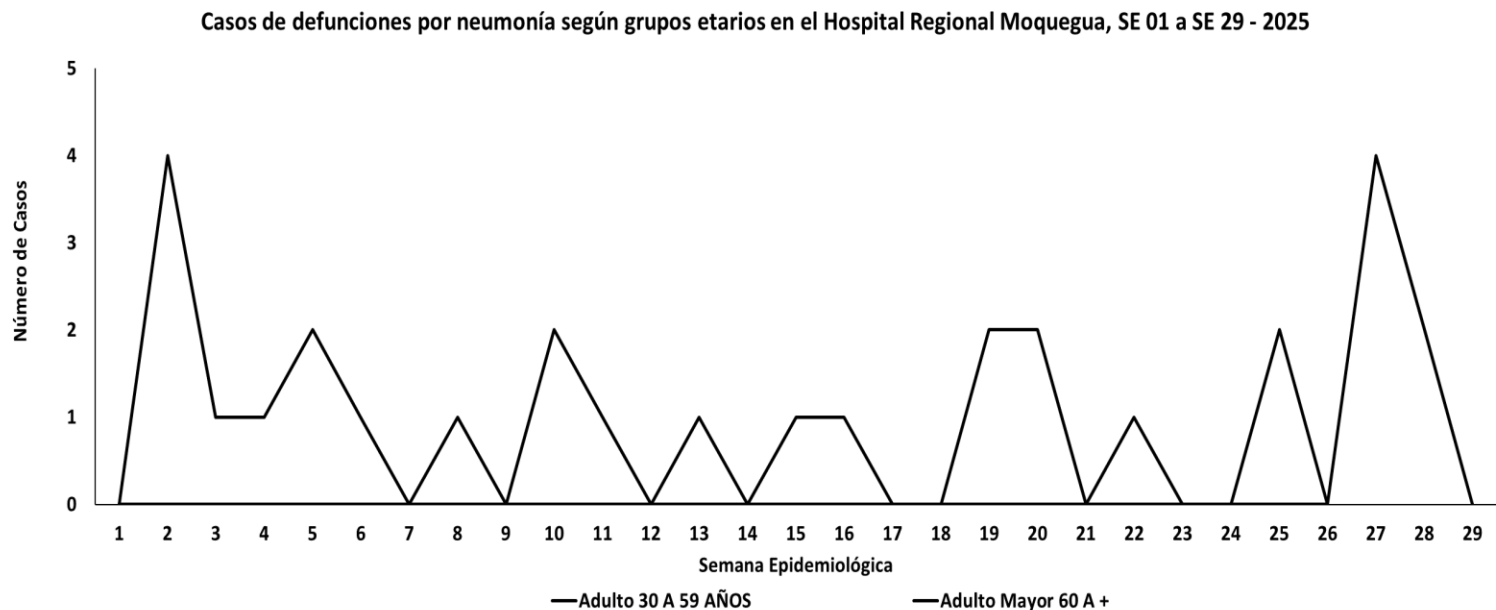

Fuente: Área de Salud Ambiental -UESA  
Elaboración: UESA-HRM



# DEFUNCIONES POR NEUMONÍA EN EL HOSPITAL REGIONAL MOQUEGUA, 2025

Número de Defunciones por Neumonía en el Hospital Regional Moquegua por mes, 2025

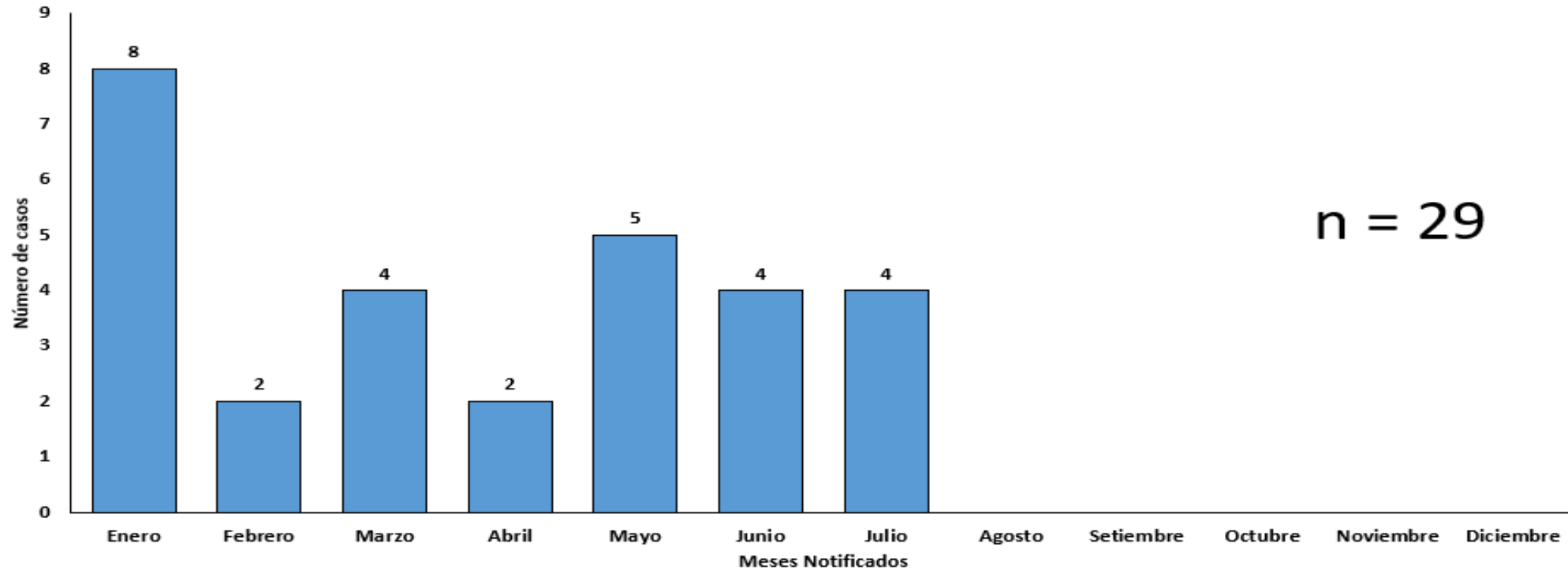

Fuente: Área de Salud Ambiental -UESA  
Elaboración: UESA-HRM





## Disponibilidad de Oxígeno

**3,483 m<sup>3</sup>**

### Stock para toma de muestras

- Prueba Antígena para COVID-19: 80 (FV: 18/09/2026 - Farmacia Central)
- Prueba Antígena para COVID-19: 06 (FV: 18/09/2026 - Laboratorio Central)
- Medio de Transporte Viral : 41 (FV: 10/03/2026 - Laboratorio Central)
- Medio de Transporte Viral : 45 (FV: 03/2026 – Unidad de Epidemiología y Salud Ambiental)
- Insumo descarte Tos ferina:
  - Hisopado Mango de aluminio: 05 (FV: 06/2026 - Laboratorio Central)
  - Medio de Transporte Regan Lowe: 05 (Laboratorio Central)



### Vacunación Influenza – HRM

Vacunas aplicadas del 20/07/2025 al 26/07/2025: 47

Stock Vacuna contra influenza estacional adulto: 710 (FV 31/12/2025 - Vacunatorio)

Stock Vacuna influenza tetravalente: 00 (Farmacia Central)

Stock Vacuna influenza pediátrica: 01 frasco multidosis (FV: 30/01/2026 - Vacunatorio)



### Vacunación Neumococo – HRM

• Vacunas aplicadas del 20/07/2025 al 26/07/2025: 03

• Stock Vacuna Neumococo: 13 (FV: 30/11/2026 - Vacunatorio)



### Muestras tomadas – HRM: Desde 20/07/2025 al 26/07/2025

Pruebas Antigénicas: 01

Pruebas Moleculares: 13



## GESTIÓN DE LA RESPUESTA CORTE 26/07/2025

